



KOYA

Architecture & Scénographie



Bâtiments publics / Logements sociaux / Habitat participatif / Réhabilitation / Architecture intérieure
Scénographie événementielle / Musées / Expositions / Télévision

www.koya-archi.com

KOYA

Architecture & Scénographie



KOYA CONÇOIT ET MET EN ŒUVRE VOS PROJETS D'ÉQUIPEMENTS PUBLICS, DE LOGEMENTS (SOCIAUX, COLLECTIFS ET INDIVIDUELS) ET DE DISPOSITIFS SCÉNOGRAPHIQUES

Koya (cabane en japonais) est une structure nouvelle génération issue de l'agence de Pierre Lombard qui regroupe des spécialisations en architecture, urbanisme et scénographie. Par ces regards croisés, KOYA intervient sur l'ensemble des problématiques liées à l'habitat et son environnement :

Études & conseil

Maîtrise d'oeuvre et assistance maîtrise d'ouvrage

Conception / réhabilitation de bâtiments et logements publics ou privés

Aménagement d'espaces intérieurs : lieux de vie, expositions, événements

Héritiers de l'expérience de l'architecte Pierre Lombard et de l'approche scientifique de Jean-Pierre Cordier*, KOYA affirme une conception environnementale qui s'appuie sur des solutions morphologiques et passives pour combiner efficacité économique et élégance.

En tant qu'agence de scénographie, KOYA conçoit des décors et des mises en scène d'espaces éphémères ou durables dont la valeur ajoutée s'appuie notamment sur une expertise architecturale qui place la mise en scène au service de la mise en valeur des lieux.



Architecture



Scénographie



Architecture intérieure



KOYA

Architecture & Scénographie



ÉQUIPEMENTS PUBLICS, LOGEMENTS SOCIAUX ET RÉSIDENCES COLLECTIVES, HABITATS INDIVIDUELS OU PARTICIPATIFS

Maison des solidarités - Evreux
Centre technique intercommunal - Drancy
IUFM des Pays de Loire - Le Mans
Centre technique municipal - Bonneuil
120 logements sociaux - Paris porte de St-Ouen
116 logements Quartier de Lallier - l'Hay-les-Roses
27 logements Barfleur - Pont Audemer
Maison et cabinet de Kiné à Lees-Athas

**En s'appuyant sur ces références variées en architecture et maîtrise d'œuvre,
KOYA vous accompagne tout au long de votre projet, de la phase de réflexion jusqu'à celle de la livraison du bâtiment.**

Notre approche intègre urbanisme, bien-être, environnement, développement durable, design, ingénierie, matériaux et nouvelles technologies au sein d'un ensemble de savoir-faire orienté vers une gestion maîtrisée des coûts et des ressources.

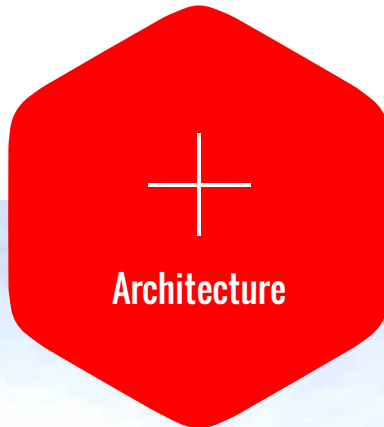



MUSÉES & EXPOSITIONS / ÉVÉNEMENTIELS / DÉCORS & TÉLÉVISIONS

KOYA vous accompagne dans tous vos projets scénographiques :

Conception scénographique et architecturale, pilotage et coordination des projets et suivi de réalisation.

Simple et sobres, ces installations s'appuient sur la formation d'architecte de Jean-Marie Lombard.
Mais les projets KOYA résultent avant tout d'une écoute et d'échanges partagés autour des enjeux propres à chaque lieu,
que ce soit avec des architectes, concepteurs et agences de communication :

Rudy Ricciotti, Pierre Lombard, Bernard Fric, ADPI, Jean-luc Orabona, Clémence Farrell, Marc Petit-jean, Auditoire, Havas Event, DDB...

Ou avec les collectivités et sociétés clientes :

Communauté urbaine de Cherbourg, Région Languedoc Roussillon, Comité Colbert, Veolia, Eurosport, GDF/SUEZ, Nexity, RATP, SNCF, France
Télévision, Eclectic Production, JLO Prod, Air production, Coyote...

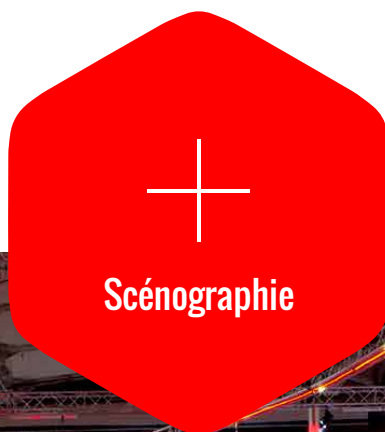

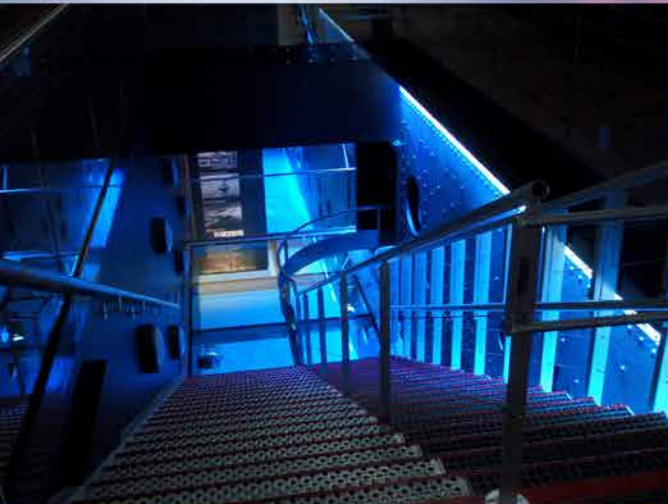

ARCHITECTURE D'INTÉRIEURS : LA DIMENSION HUMAINE DE L'USAGE DE LIEUX

Conception architecturale d'espaces intérieurs grand public, aménagement & design d'intérieur, création de mobilier, décoration.

L'architecture intérieure est la plus belle illustration de la transversalité féconde permise par les métiers de KOYA.

Architectes et scénographes se doivent d'aborder l'espace avec une rigueur et une cohérence globale. Cette dimension humaine de l'usage de l'espace est au cœur de nos préoccupations et de notre production.

Du fait de l'expérience engrangée sur tout type de bâtiments publics pendant des années aux côtés de Pierre Lombard, les collaborateurs de KOYA se préoccupent toujours du traitement des espaces intérieurs.

Notre conception de la relation au bâtiment se base sur ce que vis le visiteur en fonction d'un triptyque :
abord par l'extérieur, glissement du dehors au-dedans et enfin la vie qui s'installe alors au chaud et à l'abri.

Ces traitements conjoints (façades, orientation, ouvertures, design) qui articulent extérieurs et intérieurs sont le lien entre les compétences de chacun au sein de KOYA.



Architecture intérieure



Projet Aéroport de DJEDDAH - Arabie Saoudite



Projet Aéroport de DJEDDAH - Arabie Saoudite

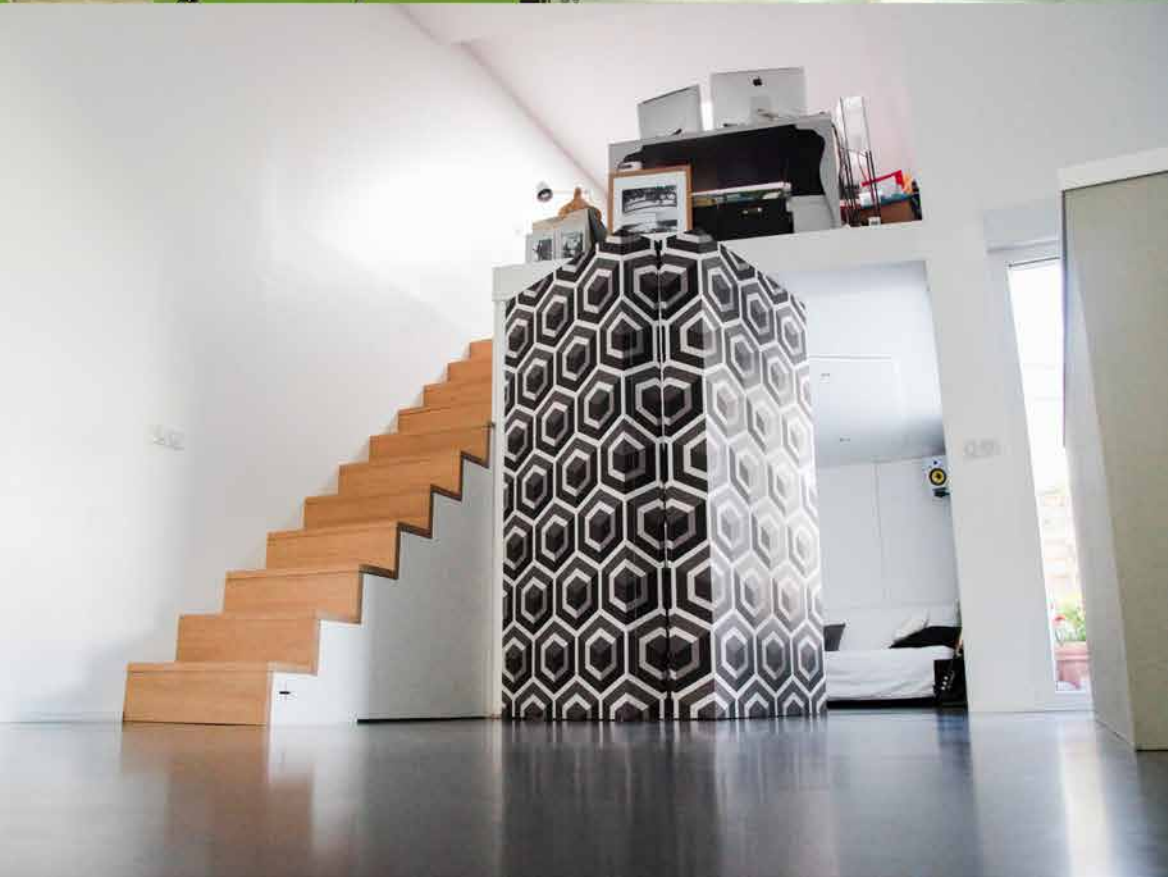

120 LOGEMENTS SOCIAUX PARIS PORTE DE ST OUEN

MAÎTRISE D'OEUVRE :
Pierre Lombard architecte mandataire
Betty Thévenin architecte chef de projet
BET TCE & Economiste : BERIM

MAÎTRISE D'OUVRAGE :
Paris Habitat OPH

MISSION KOYA :
Chef de projet au sein de l'agence de P.Lombard

SURFACE TOUR RÉHABILITÉE : 5313 m²
SURFACE LOGEMENTS NEUFS : 2780 m²
MONTANT DES TRAVAUX : 8,46 M €/HT
LIVRAISON : Décembre 2013



116 LOGEMENTS QUARTIER DE LALLIER L'HAY-LES-ROSES

MAÎTRISE D'OEUVRE :
Pierre Lombard - architecte mandataire
Damien Kahn - architecte chef de projet
BET : Beaulieu Ing / Cabinet Racine

MAÎTRISE D'OUVRAGE :
OGIF - Gambetta - France Habitation

MISSION KOYA :
Chef de projet au sein de l'agence de Pierre Lombard

SURFACE TOUR RÉHABILITÉE : 8740 m²
MONTANT DES TRAVAUX : 14M €/HT
LIVRAISON : juin / juillet 2014

MAISON DES SOLIDARITÉS EVREUX

MAÎTRISE D'OEUVRE :
Pierre Lombard architecte mandataire
Damien Kahn architecte chef de projet
BET TCE : Beaulieu Ing

MAÎTRISE D'OUVRAGE :
Conseil Général de l'Eure

MISSION KOYA :
Chef de projet au sein de l'agence de P.Lombard

SURFACE TOUR RÉHABILITÉE : 4200 m²
MONTANT DES TRAVAUX : 6,3 M €/HT
LIVRAISON : 2011



**EXPOSITION « TITANIC »
À LA CITÉ DE LA MER DE CHERBOURG**

MAÎTRISE D'ŒUVRE :
Pierre Lombard, architecte mandataire
Jean-Marie Lombard, chef de projet
Clémence Farrell, scénographe

MAÎTRISE D'OUVRAGE :
Communauté Urbaine de Cherbourg

MISSION KOYA :
Direction du projet
Coordination architecture et scénographie
Suivi de réalisation

SURFACE : 2500 m²
BUDGET : 2,4 M €/HT
LIVRAISON : 2012

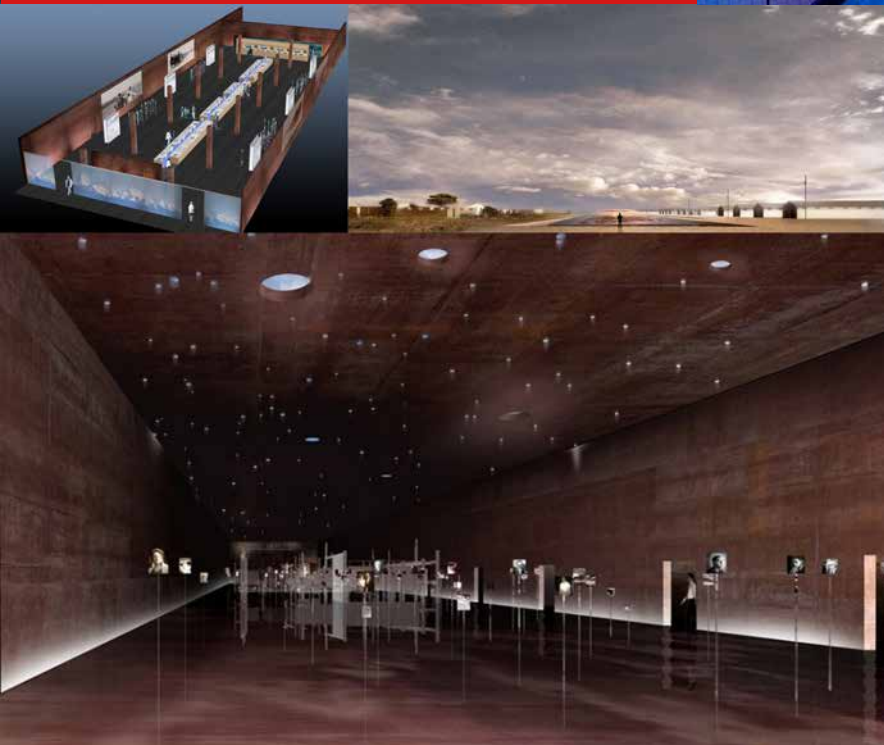

MÉMORIAL DU CAMP DE RIVESALTES

MAÎTRISE D'OUVRAGE :
Région Languedoc Roussillon et EPCC
du Mémorial de Rivesaltes

MISSION KOYA :
Conception scénographique de l'exposition permanente
du Mémorial du camp de Rivesaltes et suivi de réalisation
Conception des aménagements extérieurs et suivi
de réalisation. Mission complète jusqu'à la livraison.

SURFACE : 12000 m² d'exposition permanente
et 8 hectares d'aménagements extérieurs

MONTANT DES TRAVAUX : 1,3 M €/HT
LIVRAISON : Travaux en cours - Juin 2015

**VEOLIA
PARIS - PORTE DE VERSAILLES / VILLEPINTE**

MISSION KOYA :
Conception complète
Suivi de réalisation

BUDGET : de 1,5 M €/HT à 2,5 M €/HT
Surface : 220 000 à 242 000 m²
MONTANT DES TRAVAUX : 6,3 M €/HT
LIVRAISON : 2000, 2003, 2005





N'HÉSITEZ PAS À NOUS CONTACTER POUR TOUTES INFORMATIONS OU RENDEZ-VOUS

JEAN-MARIE LOMBARD

SCÉNOGRAPHE

*

06 10 37 22 94
jm@koya-archi.fr

BETTY THEVENIN

ARCHITECTE DPLG

*

06 86 34 41 06
bt@koya-archi.fr

DAMIEN KAHN

ARCHITECTE DPLG

*

06 70 36 07 04
dk@koya-archi.fr



KOYA, 24 rue Gabrielle Josserand 93500 Pantin
Tel : 01 57 42 42 50 / contact@koya-archi.fr